TOM
No
178
150 KURUŞ
TAY YAYINLARI
HAFTALIK MECMUA

KARİKATÜR

— KIZIM ORKESTRA DİNLEMEYİ TERCİH EDER.. AMA SİZ DEVAM EDİN, SESİNİZ HOŞUMA GİTTİ !..

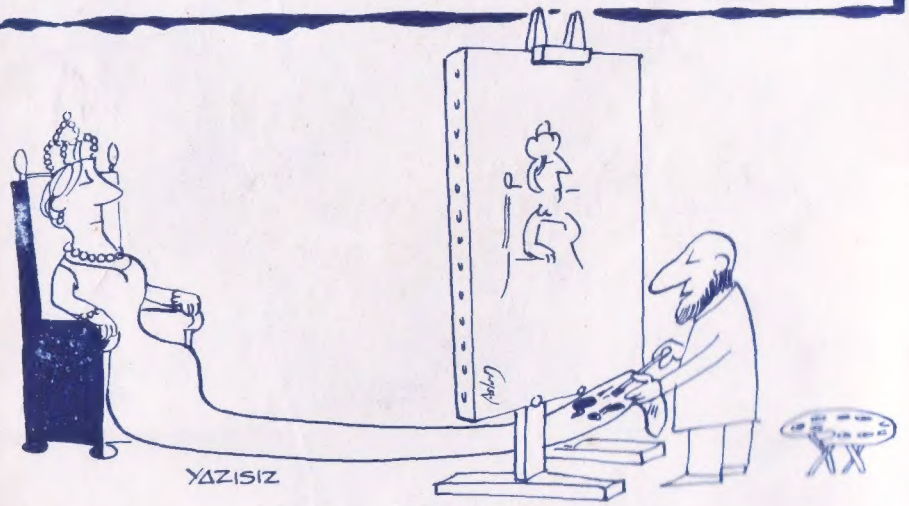

YAZISIZ

TOM BRAKS

ŞERİF

Nº 178

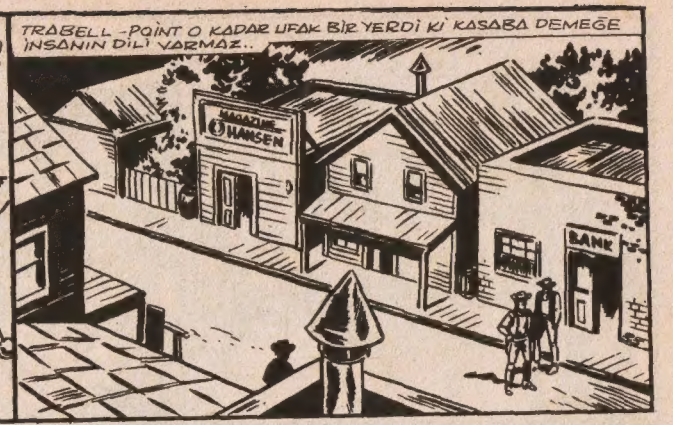

178-1

PİS SURATINI GÖRDÜKÇE MİDEM BULANIYOR!
İYİ DİNLE! KENDİ İŞİNE BAK! BELÂNI BENDEN BULMA!
BUNLAR İYİ GEÇİNEMİYORLAR GALİBA?!
OH! ŞEY.. USTURAMDAN BAŞKA ŞEYLERE PEK DİKKAT ETMEM!
PEKİ ATLININ ARKASINDA BELİREN İKİ KİŞİYİ TANIYOR MUSUN?
BABAM "İHTİYARLAMAK İSTERSEN BAŞKALARININ İŞİNE BURNUNU SOKMA" DERDİ.
..VE BABAM DOKSAN YAŞINDA ÖLDÜ! BEN DE O KADAR YAŞAMAK İSTERİM! BU SEBEPTEN NE GÖRÜR, NE DUYAR, NE DE KONUŞURUM..
KALLEŞ!

178-2

GÜZEL! ŞİMDİ ÇEK KEMENDİN UCUNU! AFERİN!
LÂNET OLSUN!
HA! HA! MEZARA GİRMEDEN ÖNCE EĞLENMEK SENİN DE HAKKIN!
DÜKKÂNA GİRMENİN ZAMANI GELDİ! SİLÂH SESİNDEN HEYECANLANIRIM.. ELİM TİTRERSE BİR TARAFINI KESEBİLİRİM!
BEN DE HEYECANLANIRIM..
..AMA ELİM KATİYEN TİTREMEZ!..
BANG
HAY ALLAH..!
ZIP
BANG!

178-3

BERBERDEKİ YABANCI ATEŞ ETTİ!..
EĞLENMEYİ BEN DE SEVERİM!
BANG!!
KÖR ŞEYTAN!
İMDAT!
DURMAYIN! İKİSİNİ DE GEBERTİN!
DURUN! YANILMIYORSAM O TOM BRAKS!
NEREYE GİDİYORSUN?
ONUN MEŞHUR TOM BRAKS OLDUĞUNU GÖRMÜYOR MUSUN? GEBERMEYE NİYETLİ İSEN SEN KAL!
AV!AV!AV! OMUZUM!

BEKLE! BENİ BEKLE!
EYVAH! TEK BAŞIMA KALDIM!
..HEM DE İKİ KİŞİYE KARŞI!
BATIDA BİNLERCE BELDE VARKEN TOM BRAKS KALKIP BURAYA GELMİŞ! ŞANSA BAK!
BİRŞEYİN YOK YAARKADAŞIM?
SIYRIK BİLE YOK!
SENİ ÇOKTANDIR TANIMAK İSTİYORDUM TOM BRAKS! FAKAT İLK KARŞILAŞMAMIZDA HAYATIMI KURTARAÇAĞIN AKLIMDAN GEÇMEZDİ!
BEN DE BÜYÜK VE MEŞHUR TOM BRAKS'I TRAŞ ETMEK ŞEREFİNE NAİL OLDUM..
BURNUNU DIŞARI ÇIKARTABİLİRSİN! İSABET EDEBİLECEK MERMİ KALMADI!
BUNDAN EMİN MİSİNİZ?

SİLÂHŞÖRLER KAÇTI! DEMEK BURADA HAYDUT DA VARMIŞ!.
OH! ONLAR BURALI DEĞİL, İLK DEFA GÖRÜYORUM..
BELKİ ŞERİF TANIR ONLARI!
HAYIR! TANIMIYORUM!
SEN ŞERİF MİSİN?
KENDİMİ TANITMADIĞIM İÇİN ÖZÜR DİLERİM! FOLLOWTOWN ŞERİFİYİM, ADIM PADDİNS! TRABELL-POİNT DE BENİM MINTIKAM DAHİLİNDE BULUNUYOR.
TOM BRAKS! NE OLUYOR? YEMEK VERKEN SİLÂH SESLERİ DUYDUK!
KOŞARAK GELDİK..
HALLOLDU BİLE ARKADAŞLAR!
YANILMIYORSAM BEYLER TONTON'LA BARON!
AMAN-ALLAH! NASIL DA BİLDİN?
HAY KÖFTECİ... İYİTAHMİN ETTİ!
BARON! TONTON! İZİN VERİRSENİZ SİZLERİ DE TRAŞ EDEYİM! SAÇLARINIZ UZAMIŞ..

BEDAVA TABİİ!
PARASIZ SA USTURANI AL DA GEL!
ASİL BIYIKLARIMI SANA DÜZELTTİREBİLİRİM AMA...
..ŞUNU DA İYİ BİL! ATALARIMIN FAVORİLERİNİ ÇARPIK KESEN BİRÇOK BERBER GİYOTİN ALTINDA CAN VERMİŞTİR!
İKİ SAAT SONRA..
HA! HA! SUALE BAK!
AAH! BÜTÜN ŞERİFLER BÖYLE OLSA..
SİZLERİ YEMEĞE DAVET ETSEM ACABA KABUL EDER MİSİNİZ..?
TRAŞ BEDAVA, YEMEĞE DAVET, ZEVKE BAK!.
BU SIRADA..
SAKAL TRAŞI YARIM DOLAR HA.. FİATLAR İKİ MİSLİNE Mİ ÇIKTI..?
ÜSTAT OLDUM.. TABELÂYI GÖRMEDİN Mİ?
OOO..!.
MEŞHUR TOM BRAKS BARON DÖ KASTANYAK VE TONTON'UN HUSUSİ BERBERİ

DEMEK O ÜÇ SİLÂHŞÖRÜ İLK DEFA GÖRÜYORSUN ŞERİF? HALBU Kİ NİYETLERİ SENİ ÖLDÜRMEKTİ... SEBEP NE ACABA?
BU TİPLERİ İYİ TANIRSIN TOM BRAKS! KANUN TEMSİLCİLERİNİ ÖLDÜRMEKTEN ZEVK DUYARLAR..
OLABİLİR FAKAT ŞERİFLİK YILDIZIN CEKETİNİN ALTINDA GİZLİ İDİ, ŞERİF OLDUĞUNU NASIL ANLADILAR?
ADIMI MEZAR TAŞINA KAZIMAK İSTEYEN BİR FOLLOW-TOWN'LU BENİ TARİF ETMİŞ OLACAK!
YANİ KASABALILARDAN BİRİNİN SENİ ÖLDÜRTMEK İÇİN ÜÇ SİLÂHŞÖR KİRALADIĞINI MI SÖYLEMEK İSTİYORSUN?
FOLLOW-TOWN'DA ÇOK KİŞİ ÇEVİRDİKLERİ PİS İŞLERDEN HABERDAR OLDUĞUM İÇİN BENDEN NEFRET EDİYOR TOM BRAKS!
..BENİ EBEDİYEN SUSTURMAKLA SÜKÛNA KAVUŞACAKLARINI SANIYORLAR AMA YANILIYORLAR..
ELİMDE DELİL ÇOK! BÜROMDAKİ KASADA SAKLIYORUM! ÖLSEM DAHİ ASILMAKTAN KURTULAMAYACAKLAR!
VAY CANINA! BAHSETTİĞİN ŞAHISLARIN SUÇLARINI SÖYLEMİYECEK MİSİN?

TAHKİKATIMI BİTİRİNCEYE KADAR İSİM VERMEK İŞİME GELMEZ! DELİLLERİ TAMAMLAYINCA HEPSİNİ MAHKEMEYE ÇIKARTACAĞIM!..
ANLIYORUM!..
KARŞIDA GÖRÜNEN FOLLOW-TOWN MI?
EVET! TAM YEMEK VAKTİNDE GELDİK!
O SIRADA...
BOUMM!
HONY
VAY CANINA! KASABAYI UÇURUYORLAR GALİBA!
KASABAYI DEĞİL! BÜROMU!
EYVAH! PATLAMAYI TAKİBEN YANGIN ÇIKTI..
ÇABUK SÖNDÜRMEYE ÇALIŞALIM!

KASA PARÇALANMIŞ!.. DİNAMİTİ ÜSTÜNE KOYMUŞLAR..
KAĞITLAR! İÇİNDEKİ KAĞITLAR KAYIP..

AZ EVVEL BAHSETTİĞİM DELİLLERİ ÇALMAK İÇİN KASAYI PARÇALAMIŞLAR TOM BRAKS!

SUÇLU, MASKESİNİ DÜŞÜRDÜĞÜM EŞKİYALARDAN BİRİDİR MUHAKKAK! AMA İŞİ YARIDA BIRAKMAYACAĞIM!

HEY! NE SEYREDİYORSUNUZ!? YARDIM ETSENİZE..
KISMETE BAK, KÖFTE YİYECEĞİME TULUMBACILIK YAPIYORUM!

YANGIN AHIRA SIRAYET EDERSE FENA!
SEN ATLARLA MEŞGUL OL ŞERİF!

HÜHİ HÜ!

HIIII
NEYSE! YANGIN BURAYA SİRAYET ETMEMİŞ! SADECE ATLAR ASABİ..

ΔΔH!
AHIRDA BİR-ŞEYLER OLUYOR..
DAN

STAY

ŞERİF!

NE OLDU?
AMANALLAH! ŞERİF!
ÖLMÜŞ! SIRTINDAN VURMUŞLAR..

YETİŞEMEDİM! KATİL KAÇMIŞ! YAZIK..

ERTESİ GÜN..
DOKTOR NETİCE?
İŞTE ŞERİFİ ÖLDÜREN MERMİ 45 KALİBRELİK!
HIMM.. FOLLOW-TOWN'DA HER EVDE 45'LİK BİR TABANCA BULUNDUĞUNA İNANIYORUM..
MUHAKKAK! YANİ HER HANGİ BİR KASABALI ŞERİFİ ÖLDÜRMÜŞ OLABİLİR..

YA SİZ BİRŞEYLER KEŞFEDEBİLDİNİZ Mİ?
HAYIR!.. KATİL EN UFAK BİR İZ BIRAKMADAN KAÇMIŞ..
ŞERİF ÖLMEDEN ÖNCE ELİNDE BİRÇOK DELİL BULUNDUĞUNU VE BAZI ŞAHISLARIN MASKELERİNİ DÜŞÜRECEĞİNİ SÖYLEMİŞTİ.
HİÇ HABERİM YOK!.

KASA İNFİLAK ETTİ DELİLLER KAYIP! ŞERİF KATLEDİLDİ.. NETİCE ÇIKARTMAK ZOR DEĞİL!.
DEMEK ŞERİFİ ÖLDÜREN VE DELİLLERİ ÇALAN BAHSETTİĞİNİZ ŞAHISLARDAN BİRİ, ÖYLE Mİ?
YA KENDİSİ YA DA DÜN ŞERİFE SALDIRAN ÜÇ SİLÂHŞÖR GİBİ KİRALANAN BİR SERSERİ..

MÜMKÜN! FAKAT SİZE YARDIMCI OLAMAYACAĞIM TOM BRAKS! ANLATTIKLARINIZI İLK DEFA DUYUYORUM!
AZ SONRA..
NE HABER?.
KİMSE NE BİRŞEY DUYMUŞ NE DE GÖRMÜŞ!
EĞER BUNDAN DAHA ESRARENGİZ BİR VAKA İLE KARŞILAŞTI İSEM AĞZIMA BİR TEK KÖFTE KOYMAYAYIM!

DAHA SONRA
OH.. ZAVALLI ŞERİF.. FELÂKET, ÇOK KORKUNÇ!
O KADAR ÜZÜLMENE SEBEP YOK AYYAŞ HERİF! BABANI GÖMMÜŞLER YA..

ŞERİF BANA BABAMDAN FAZLA BABALIK ETTİ.. SUSADIĞIM ZAMAN ONDAN BAŞKA KİMSE İÇKİ İSMARLAMAZDI.
ZAVALLIDA METELİK KALMAMIŞTIR DESENE! ZİRA HER DAKİKA SU SARSIN!
BATIDA CENAZE MERASİMLERİ UZUN SÜRMEZ..
ZAVALLI! CENAZESİNE ÇİÇEK GÖNDEREN BİLE OLMADI!
YANILIYORSUN BARON!..

BAK SİYAHLAR GİYMİŞ BİR KADIN ÇİÇEK GETİRİYOR!
ŞERİFİN FOLLOW-TOWN'DA AİLESİ OLDUĞUNU BİLMİYORDUM..
ELİNDEKİ GÜLLER ŞERİF İÇİN DEĞİL!
DUL BAYAN CASWELL'DİR.. KOCASI ÖLELİ BİR AY OLUYOR! HER GÜN ZİYARETE GELİR..
GÜZEL BİR HAREKET!
BAYAN CASWELL EŞİ BULUNMAZ BİR KADINDIR VE ÇOK ZENGİNDİR! ÖLDÜRÜLEN KOCASINDAN YÜKLÜ BİR MİRAS KALDI..
ÖLDÜRÜLDÜ MÜ?
EVET.. BİR KURŞUNLA, SUÇLUYU BULAMADILAR!
ZAVALLI ŞERİF! BİR AY BOŞUNA TAHKİKAT YAPTI..
DESENE BU KASABADA KATİLLER CİRİT ATIYOR!
OH.. FAKAT.. SİZ MEŞHUR TOM BRAKS DEĞİL MİSİNİZ?
SİZLE TANIŞTIĞIMA MEMNUN OLDUM BAYAN CASWELL!

178-14

KOCAM SIK SIK SİZDEN BAHSEDER, SİZLE TANIŞMAYI ÇOK İSTERDİ! ZATEN ÖLÜMÜNE SİZDEN BAŞKASI MANİ OLAMAZDI..
YİNE DE KATİLİNİ BULACAĞINIZA İNANIYORUM! RUHU BAŞKA TÜRLÜ RAHAT ETMİYECEK..
ÇOK TEŞEKKÜR BAYAN CASWELL!
ŞEREF BAHŞETTİNİZ..
..SİZİ VE ARKADAŞLARINIZI YEMEĞE DAVET EDEBİLİRMİYİM TOM BRAKS?
GELECEKMİSİNİZ?
MEMNUNİYETLE!
TONTON BAYANI SELÂMLASANA!
HA! OH.. EVET.. GÜLE GÜLE!
AMANALLAH! ŞU KADERE BAK Kİ KARŞIMA KADINLARIN KARŞISINDA ŞAPKA ÇIKARTMASINI BİLMEYEN KABA BİR HERİF ÇIKARTIP ARKADAŞ ETTİ..
HIH! NE LÜZUMU VAR! YANINDA OTURAN ADAMIN SURATINI GÖRMEDİN Mİ?
HAKLISIN! HİÇ HOŞUMA GİTMEDİ!..

178-15

NASIL OLUR DA BU KADAR KİBAR BİR KADIN HİZMETKÂR OLARAK BÖYLE BİR ADAM SEÇER...
KİM BİLİR? BELKİ KOCASININ KATLEDİLMESİNDEN SONRA KORUNMAK İÇİN KİRALAMIŞTIR!
BU SIRADA KASABADA..
ZAVALLI ŞERİF! ISMARLADIĞIN İÇKİLERİ UNUTAMIYORUM.! ÖLECEK ADAM DEĞİLDİN..
O KADAR ÜZÜLME DOSTUM..!
AL ŞU DOLARI, GİT ŞERİFİN HATIRASINA KAFAYI ÇEK..
OH! SAĞOL! ÇOK NAZİKSİNİZ!..
DUR... SEN TOM BRAKS'SIN!
MAKSADIN BENİ KONUŞTURMAK DEĞİL Mİ? HAYIR! MALUMAT SATMAK ADETİM DEĞİLDİR! BİR ŞİŞE VİSKİ BİLE KONUŞTURAMAZ BENİ..
TUHAF!
YANILMIYORSAM ŞERİF ANLATTIKLARINA KARŞILIK İÇKİ ISMARLIYORDU SANA! NELER ANLATIYORDUN?
VAKTİNİZE YAZIK! AĞZIMI AÇMAYACAĞIM!
BİR FIÇI VİSKİ VERSEM..!
İÇMEZDİM! SARHOŞ OLUNCA DİLİM ÇÖZÜLEBİLİR..

ŞERİFİN YANINI BOYLAMAYA NİYETİM YOK! ARTIK AĞZIMA SUDAN BAŞKA ŞEY KOYMAYACAĞIMA YEMİN EDERİM..
AMANALLAH! NİHAYET ALKOLÜN SIHHATE ZARARLI OLDUĞUNU ANLADI!
NE MÜNASEBET! CANINDAN KORKUSU OLMASA DÜŞÜNMEDEN İÇKİFIÇISINA DALARDI!
ARKADAŞLAR! BU İÇKİ KÜPÜNDEN BAŞKA BİZE YARDIMCI OLABİLECEK KİMSE YOK..
DEMEK DİLİ ÇÖZÜLMESİN DİYE AĞZINA ALKOL KOYMAYA YEMİN ETTİ.. ANLAŞILDI!
HAY ALKOLİK KÖFTECİ! ÖYLE İSE ONU SARHOŞ ETTİK Mİ İŞİN ESRARINI ÇÖZECEĞİZ!
SÖYLEMESİ KOLAY, DENEYİN BAKALIM!
ŞERİFİN ÖLÜMÜ ONU FENA SARSTI! KEDERİ GÖZLERİNDEN OKUNUYOR..
..AMA ŞİŞEYİ GÖRÜNCE UZUN MÜDDET DAYANABİLECEĞİNİ DE SANMAM!
HAKLISIN, FAKAT ŞİŞEYİ GÖRDÜĞÜNDE BİZİ ETRAFTA GÖRMEMESİ GEREK! TONTON ADAMIN NEREDE OTURDUĞUNU ÖĞREN!
MAKSADINI ANLAMADIM AMA ÖĞRENİP GELİRİM!

HAVA KARARINCA..
SONUNCU EV Mİ DEMİŞLERDİ..?
EVET SOKAĞIN UCUNDA, Kİ SON EV..
ŞİŞEYİ HENÜZ PENCEREYE YERLEŞTİRMİŞLERDİ Kİ İÇERDEN UZANAN BİR EL ONU KAPTI..
BİR MÜDDET SONRA..
SIZDI..!
TAM İSTEDİĞİMİZ GİBİ..!
ZZZZZ ZZZZ Z

KİMSELER YOK..!
HAREKETE GEÇELİM..!
HAREKÂT SON DERECE SÜRATLİ OLDU. BOŞ BİR ÇUVALLA İÇERİ GİREN TONTONLA BARON, DOLU ÇUVALLA ÇIKTILAR..
BU İŞ HALLOLDU SAYILIR..
NE ÖVÜNÜYORSUN? BAŞARIMIZI DAHİYANE PLÂNIMA BORÇLUYUZ..!
ÇUVALDA KIMILDAMA VAR!
TEKRAR UYUTURUM, MERAK ETME..!

GLU! GLU! GLU..
NASIL? SAKİNLEŞTİ Mİ?
ÇUVALDA DUMAN GİBİ...
NİHAYET..!
ZAFER! ADAM TORBADA KEKLİK!
SIZMIŞ VE KONUŞMAYA HAZIR VAZİYETTE!
BRAVO!
AMANALLAH! YANILMIŞIZ..!
HIK!
ŞURAYA BAK! BİR ZENCİ!
HAY ALLAH! ŞAKANIN SIRASI MI?
VAY AFRİKA KÖFTESİ VAY! İKİ ŞİŞEYİ DEVİRİNCE KARARMIŞ..!
HIK!
MERSİ..HIK..ZAVALLI ZENCİ MUNGO HER ZAMAN BEYAZLARDAN VAR DAYAK YEMEK- FAKAT SİZ ÇOK İYİ İNSANLAR..

..MUNGO'YA İÇKİ İKRAM ETMEK, ARABA İLE DOLAŞTIRMAK; SONRA ÜŞÜMESİN DİYE ÜZERİNİ ÖRTMEK!
KÖFTE YEMEK! YANİ ŞEY DEMEK İSTEDİM! BU ŞERİFİN AYYAŞ ARKADAŞI DEĞİL..!
HIK!
DEMEK Kİ BENİ YANLIŞ EVE GÖTÜRDÜN! NE BECERİKSİZ ADAMSIN!
NASIL OLUR? YOLUN SONUNDAKİ EV DEDİLER! İÇERDE BAŞKASI VARMIŞ, KABAHAT BENDE Mİ?
HIK..YOLUN SAĞINDAKİ SON EV BENİM-ŞERİFİN BEYAZ ARKADAŞININ Kİ YOLUN SOLUNDAKİ SON EV! HIK!
OOH!
HA! HA! HA!
DOĞRU, SOL TARAFTA DEMİŞLERDİ!
NE KIZIYORSUN? SAĞI SOLLU KARIŞTIRMIŞIM! SEN HATA YAPMAZ MISIN HİÇ!?
HAYATIMDA HİÇ HATA YAPMADIM, SENİNLE ARKADAŞ OLMAKTAN BAŞKA..
İKİ ŞİŞE PAHALI VİSKİYİ ZİYAN ETTİK! NE BİÇİM ADAM OLDUĞUNU SÖYLEMEME NEZAKETİM MÜSADE ETMİYOR!
İSTEDİĞİN KADAR KONUŞ! NE YAPALIM OLDU BİR KERE!

VİSKİ ZİYAN OLMADI! MUNGO HEPSİNİ İÇTİ.. MUNGO SİZDEN AYRILMAYACAK!
HAYDİ, MÜNAKAŞA ETMEYİN! DEMEK Kİ AYYAŞIN EVİ SOL TARAFTA! BEN GİDERİM...

KİM O? ALACAKLILARDAN BİRİ İSEN VAKTİNİ KAYBETME! NE PARAM NE DE İÇKİM VAR..
Toc! Toc!

AH! TOM BRAKS! SEN DE VAKTİNİ ZİYAN ETME..!
SEN ÖYLE ZANNET..!

İÇKİYİ BIRAKTIM.. GÖYLEYECEK BİRŞEYİM DE YOK..
ÇOK KORKTUĞUNA GÖRE GEL BAKALIM!

NEREYE GÖTÜRÜYORSUN?
KİMSEDEN ZARAR GELEMEYECEK BİR YERE!

HAPİSHANEYE Mİ?
DAHA EMNİYETLİ YER BULAMAZSIN!
SHERIFF OFFICE

VİSKİ KOKUSU DUYUYORUM! ZORLA İÇİRECEKMİSİN?

HAYIR! VİSKİYİ ARKADAŞ BİTİRDİ BİLE! İSTERSEN SANA DA GETİRTİRİM!
NİHAYET GELEBİLDİN TOM BRAKS! OTUR DA MUNGO AYAKKABINI PARLATSIN..

BİR BARDAK İÇKİYE ELİMİ FEDA EDERİM AMA HAYATIMI ASLA!

TEKRAR EDİYORUM! NE AĞZIMA İÇKİ KOYACAĞIM, NE DE KONUŞACAĞIM, ANLAŞILDI MI?

ANLAŞILDI!... ÇIKART ELBİSELERİNİ!
BEN Mİ? FAKAT NEDEN?
DOĞRU, NEDEN SOYUNSUN!?
TOM BRAKS'IN NİYETİNİ HÂLÂ ANLAYAMADIN MI? KUŞ BEYİNLİ KÖFTE DELİSİ!

SEYRET!
NE O? MASKELİ BALO MU VAR?
BURUN TAMAM... PERUKA DA YERİNDE... SON BİR RÖTUŞ DAHA.. NASIL BULDUNUZ?
FAKAT.. BENİM KAFAMA BENZİYOR!
ELBİSELERİNİ DE GİYDİM Mİ İKİMİZİ AYIRT EDEMEZLER!
OH! PATRON TOM BRAKS BÜYÜCÜ!
GİDİYORUM ARKADAŞLAR! BENZERİMİ KODESE ATIN! HAKİKİ KİMLİĞİMİ ÖĞRENİRLERSE PLÂNIM SUYA DÜŞER..
MERAK ETME TOM BRAKS!
MUNGO İYİ KİLİTLE!
MUNGO SON DERECE DİKKATLİDİR PATRON!
İŞİN BİTTİ Mİ MUNGO, GEL SIRTIMI KAŞI!..

MEMNUNİYETLE PATRON BARON!
MUNGO! BİR BARDAK SU..
BUYURUN PATRON! MEMNUN MUSUNUZ..?
FENA DEĞİL, FAYDALI OLABİLİRSİN!..
PATRONLARIMIN ARZULARI BENİM İÇİN EMİR SAYILIR!
ÖDEŞTİK! VİSKİNİN SAYESİNDE SENİ KAZANDIK!
BENİM GİBİ ASİL BİRİNİN HİZMETKÂRI OLMASI NORMALDİR!
BU SIRADA..
SALO
SELÂM.. HERKESE İÇKİ ISMARLIYORUM.
NE DUYDUĞUM DOĞRU MU? PARALARI SEN Mİ ÖDEYECEKSİN?
DALGA GEÇECEK BAŞKA ADAM BULAMADIN MI? METELİĞİN OLMADIĞINI BİLİYORUZ!
HA! HA!

METELİK Mİ? BU YİRMİ DOLAR NE ÖYLE İSE?

NEREDEN ÇALDIN?

KİM DEMİŞ! AVANS OLARAK TOM BRAKS'TAN ALDIM! İSTEDİĞİ MALÜMATI VERİNCE ÜSTÜNÜ DE ÖDEYECEK.!

NE MALÜMATI?

HE! HE! ŞERİFE SATTIĞIM MALÜMAT CİNSİNDEN.! KASABAYI YERİNDEN OYNATABİLECEK HABERLER!

BALDY, ATEŞLE OYNUYORSUN! CANINA KIYMET VERMEZ MİSİN?

CANIM MI? HA! HA! HA! TOM BRAKS KORUR BENİ! HERKESE İÇKİ VER BARMEN..

NASIL İSTERSEN!..

BEN YATMAYA GİDİYORUM.. EYVALLAH..

BEN DE KENDİMİ İYİ HİSSETMİYORUM..

HA! HA! KORKAK HERİFLER!

İYİ GECELER!..

BU AKŞAM BİLDİKLERİMİ TOM BRAKS'A ANLATIRSAM KİMLERİN DİKEN ÜZERİNDE YATACAĞINI BİLİYORUM!

GECEYARISI OLDU! KAPATIYORUM!

BİR BARDAK DAHA!

ÇOK BİLE İÇTİN! DEFOL!

HEY! YAVAŞ OL! SEN DE Mİ KORKUYORSUN!?

OF! GİTTİ!.. ŞERİFİN BAŞINA GELENLERDEN SONRA KORKMAMAK ELDE DEĞİL!

ROLÜMÜ GÜZEL OYNADIM! VİSKİYİ ÇÖPTENEKESİNE BOŞALTTIĞIMI BARMEN FARKETMEDİ..

ŞİMDİ NETİCEYİ BEKLEYELİM! BAKALIM NE OLACAK?

AZ SONRA..

İŞTE ORADA!..

VAY CANINA!.
YENİDEN HÜCUMA GEÇELİM.!
ALIN SİZE HÜCUM!.
LÂNET OLSUN!
YALANCI HERİF, AYYAŞI KEKLİK GİBİ AVLAYABİLECEĞİMİZİ SÖYLEMİŞTİ..!
TOM BRAKS GELMEDEN KAÇALIM!
HEY, BENİ BEKLEYİN!
ATLA! TEKRAR ATEŞ AÇARSA ÖBÜR DÜNYAYI BOYLARIZ..
TAMAM!.

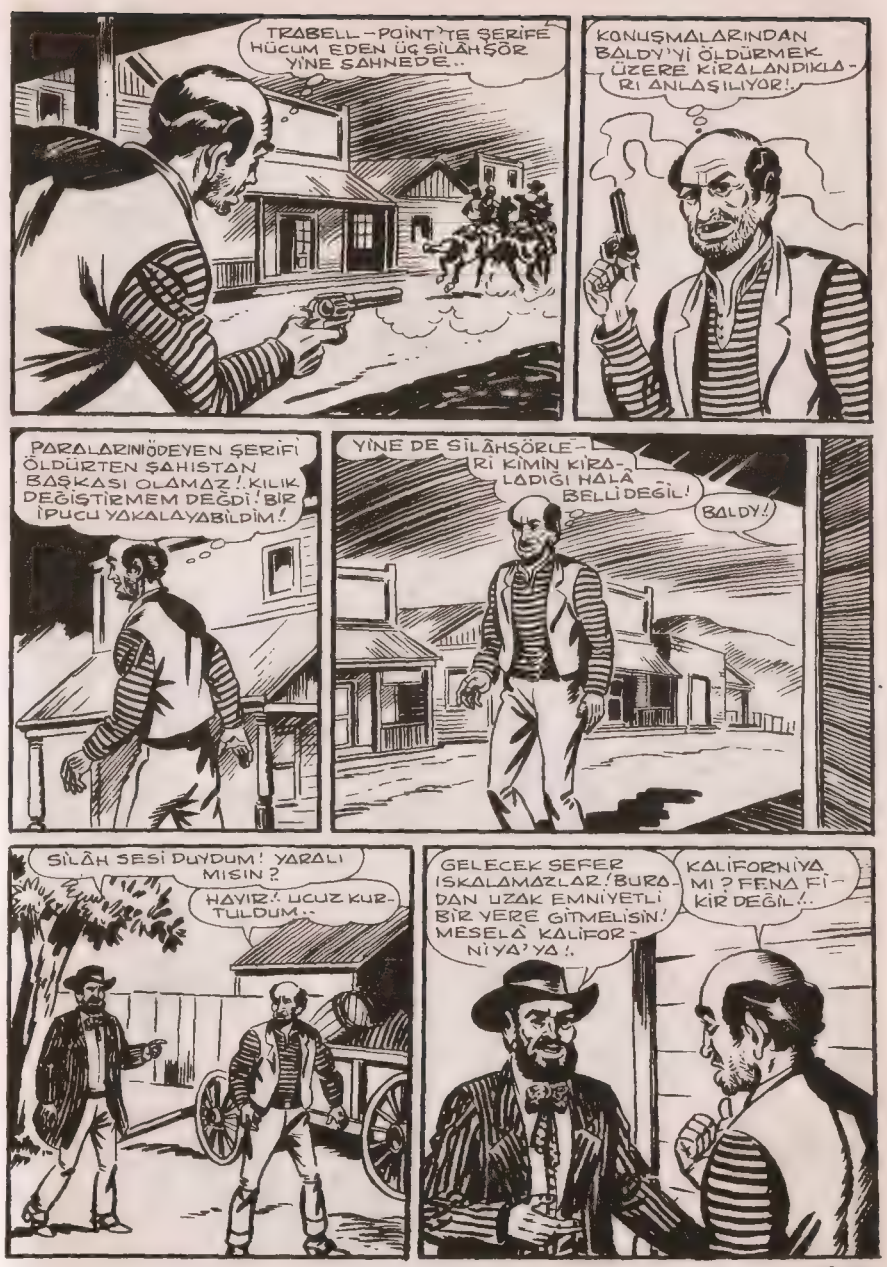
TRABELL-POINT'TE ŞERİFE HÜCUM EDEN ÜÇ SİLÂHŞÖR YİNE SAHNEDE..
KONUŞMALARINDAN BALDY'Yİ ÖLDÜRMEK ÜZERE KİRALANDIKLARI ANLAŞILIYOR!.
PARALARINI ÖDEYEN ŞERİFİ ÖLDÜRTEN ŞAHISTAN BAŞKASI OLAMAZ!. KILIK DEĞİŞTİRMEM DEĞDİ! BİR İPUCU YAKALAYABİLDİM!
YİNE DE SİLÂHŞÖRLERİ KİMİN KİRALADIĞI HALÂ BELLİ DEĞİL!
BALDY!
SİLÂH SESİ DUYDUM! YARALI MISIN?
HAYIR!. UCUZ KURTULDUM..
GELECEK SEFER ISKALAMAZLAR! BURADAN UZAK EMNİYETLİ BİR YERE GİTMELİSİN! MESELÂ KALİFORNİYA'YA!.
KALİFORNİYA MI? FENA FİKİR DEĞİL!..

BU ADAM KİM? BENİMLE NEDEN BU KADAR İLGİLENİYOR? YANİ AYYAŞ BALDY İLE! ROLÜMÜZE DEVAM EDELİM!
SEYAHAT PARASINI NEREDEN BULAYIM?
BEN VERİRİM BALDY!.. YETER Kİ UZAKLARA GİT..!
BİR SARHOŞU BURADAN BİNLERCE KİLOMETRE UZAKLAŞTIRMAK İÇİN AVUÇ DOLUSU PARA HARCAMANA AKIL ERDİREMEDİM..
FAKAT SEN BALDY DEĞİLSİN!
OH! TOM BRAKS!
BAŞINA GELECEK BELÂLARI ÖNLEMEK İÇİN BALDY'DEN KURTULMAYA ÇALIŞIYORSUN DEĞİL Mİ?
HEYECANLANMA! KONUŞ BAKALIM!
OH! İNKÂR ETMEK FAYDASIZ! EVET HAKİKATİN ANLAŞILMASINI ÖNLEMEK İÇİN BALDY'Yİ UZAKLAŞTIRMAK İSTEDİM.. CİNAYET SUÇUNDAN ARABUNDAN YEDİ YIL ÖNCE ABİLENE DE...
...ÜÇ ARKADAŞTIK! BİR AKŞAM NEŞELENMEK İÇİN İÇMİŞTİK! BİRDEN ARKADAŞLARIM BİR HİÇ YÜZÜNDEN MÜNAKAŞAYA BAŞLADILAR...
...VE SİLÂHLAR KONUŞTU!

BİR EL SİLÂH ATILDI! O DA YETTİ ZATEN! BEN SİLÂH TAŞIMAM! ARALARINI BULMAYA ÇALIŞIYORDUM Kİ İÇLERİNDEN BİRİ SİLÂHINA SARILDI VE ATEŞ ETTİ..
..ARKADAŞI YERE YIKILINCA KAÇTI VE SİLÂHINI DA ATTI.. YARALIYA YARDIM İÇİN ÇARE ARARKEN SAĞDAN SOLDAN GELENLER BENİ YARALININ BAŞINDA VE YERDE HÂLÂ TÜTEN SİLÂHI GÖRÜNCE...
SENİ KATİL SANDILAR TABİİ!
SUÇSUZ OLDUĞUMU ANLATAMADIM... LİNÇ ETMEK İSTİYORLARDI... NASIL KAÇABİLDİĞİMİ HATIRLAMIYORUM! BİR MÜDDET ORADA BURADA SAKLANDIM..
..BİR GÜN AĞACA YAPIŞTIRILMIŞ BİR AFİŞLE KARŞILAŞTIM.... KATİL OLARAK ARANIYORDUM! FAKAT SUÇSUZUM..!
SAKALINI UZATTIN VE ADINI DA DEĞİŞTİRDİN SONRA FOLLOW-TOWN'A GELİP YERLEŞTİN! BURADA KİMSE SENİ TANIMIYORDU..
BURADA HAYATIMI NAMUSUMLA KAZANIYORDUM. UZUN SENELER SONRA İTİBAR SAHİBİ BİRİ HÂLİNE GELDİM! GEÇMİŞİ TAMAMEN SİLEBİLDİĞİMİ SANIYORDUM.. FAKAT BİR YIL ÖNCE BALDY GELDİ..
TANIDI MI SENİ?
EVET! HAKİKİ KİMLİĞİMİ ŞERİFE İHBAR ETTİ..
YANİ BİR YILDAN BERİ ŞERİF SIRRINI BİLİYOR MUYDU?..

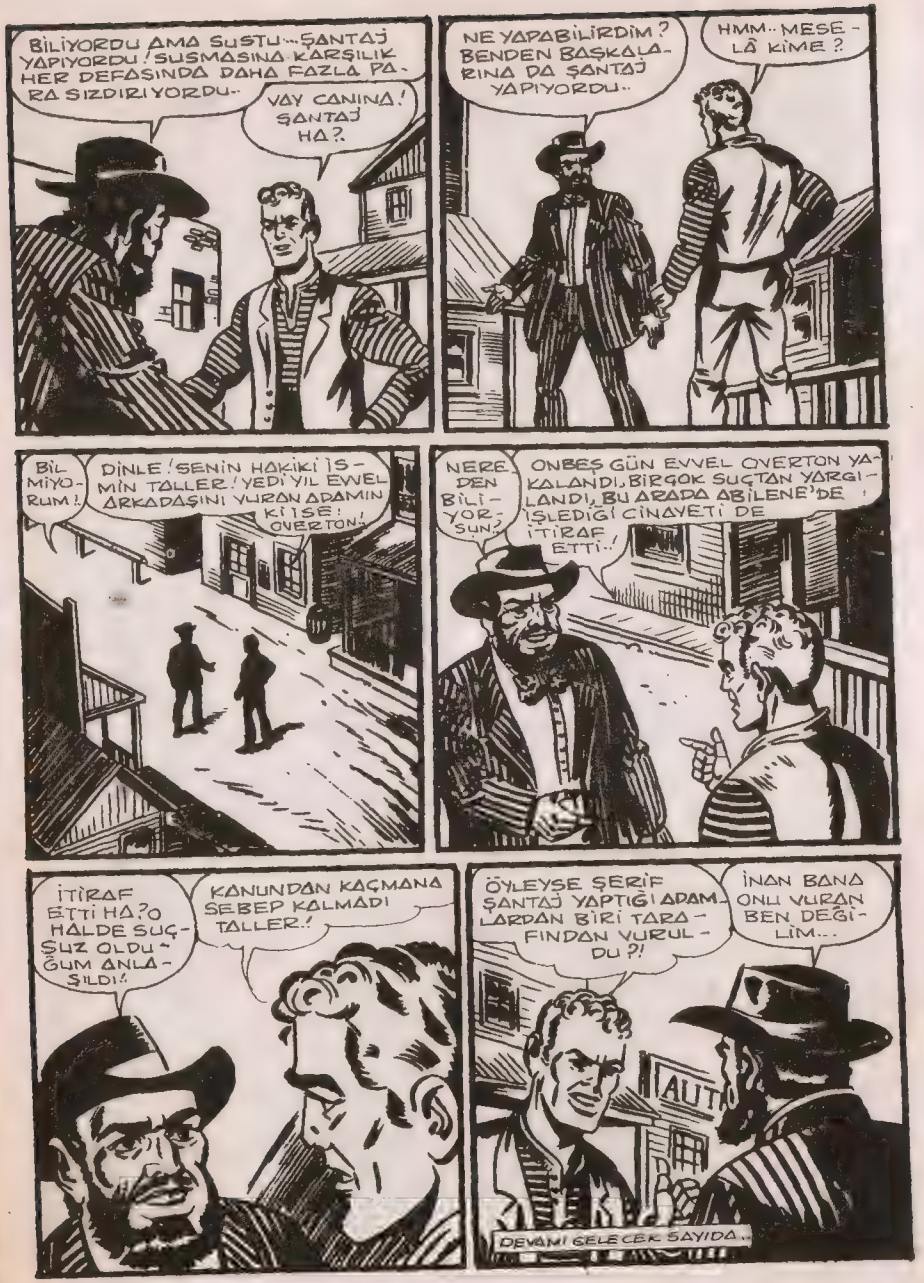

GALAKS

İLK TÜRK FEZA PİLOTU

APO

BELÂLI ROBOT

ZANTİA GEZEGENİNDEKİ ÜS PERSONELİNDEN BİRİNİN YAPTIĞI ROBOT GEZEGEN HALKIYLA DÜNYALILARIN ARASINI AÇAR.. GALAKS, KULLANANA UÇMA YETENEĞİ SAĞLAYAN ELDİVENLERİ KABİLE REİSİNE VERİR.. ROBOTUN ÜSSÜ PARÇALAMAYA BAŞLADIĞI BİR ANDA HAVADA ŞEF BELİRİR..

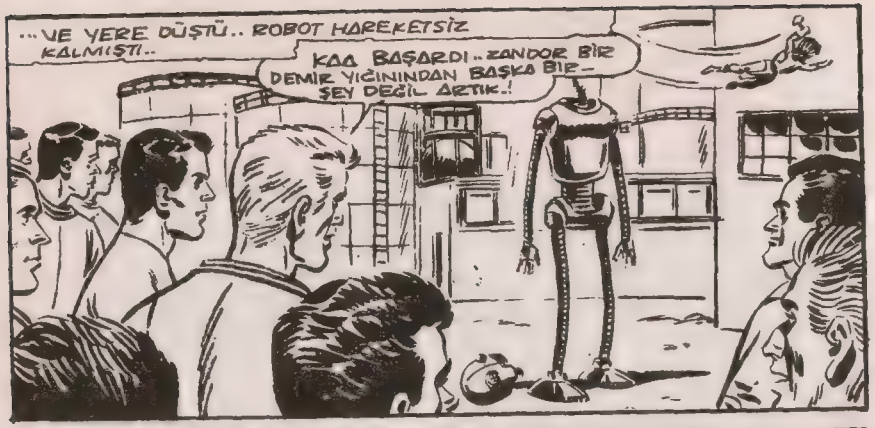
...VE YERE DÜŞTÜ.. ROBOT HAREKETSİZ KALMIŞTI..
KAA BAŞARDI..ZANDOR BİR DEMİR YIĞININDAN BAŞKA BİR ŞEY DEĞİL ARTIK.!

ZANTİA'LILARIN GÖRMESİ İÇİN BUNU OLDUĞU YERDE BIRAKALIM..

BAŞSIZ ROBOT HANA KARARINCAYA KADAR ÜSDE KALDI..

BAŞI ELDEN ELE DOLAŞTI..
BASİT BİR BALTANIN ZAFERİ, İŞTE..
YOKSA YİNE ESKİLERİ Mİ HATIRLADIN ?..

HA! HA! HA!
GERÇİ SENİN ESKİ OLDUĞUNU BİLİYORUZ AMA TAŞ DEVRİNDEN KALMA DA DEĞİLSİN--

GECE NEŞE İÇİNDE GEÇTİ..
ÖZLENEN MUTLULUK GERİ GELDİ ARTIK..

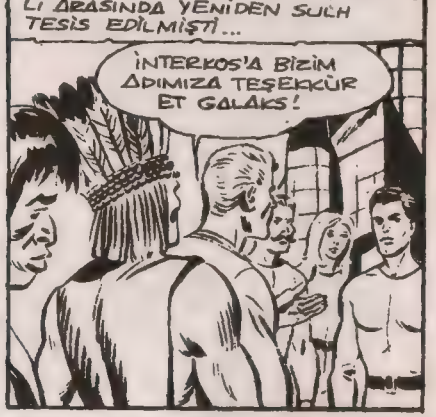
ZANTİA HALKI İLE ÜS PERSONELİ ARASINDA YENİDEN SULH TESİS EDİLMİŞTİ...
İNTERKOS'A BİZİM ADIMIZA TEŞEKKÜR ET GALAKS!

AYRICA SİZE DE HAYATIMIZI BORÇLUYUZ.!
SİHİRLİ ELDİVENLER İÇİN BEN DE TEŞEKKÜR EDERİM!

178-36

KORKULU TATİL

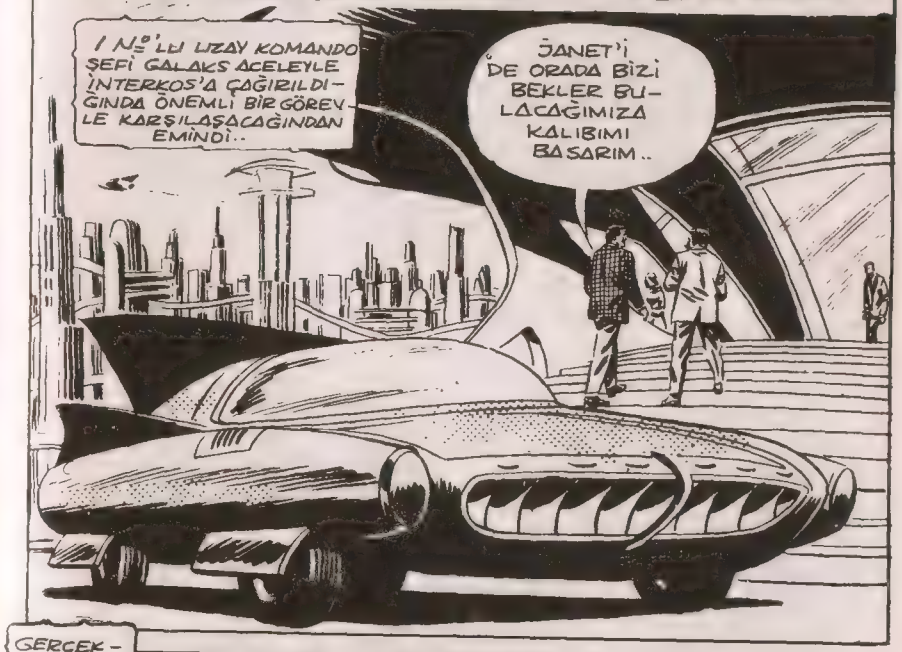

178-37

ŞUBAT AYINDA OLMAMIZA RAĞMEN HAVA NEFİS..
?
ŞEFİN YÜZÜNDEKİ GARİP İFADE HEPSİNİ MERAKLANDIRDI BİR ANDA...
GALAKS, JANET VE KOCA TÜRK ŞAŞIRDILAR..İNTERKOS ONLARI METEOROLOJİDEN SÖZ ETMEK İÇİN DAVET ETMİŞ OLAMAZDI..
PÖH.. ESKİLERİN DEDİĞİ GİBİ "AYAĞA GELEN KISMET TEPİLMEZ.."
BİRKAÇ HAFTALIK TATİLE NE DERSİNİZ ?
ŞEF GÜLÜMSÜYORDU..
ŞEY..İZİN HAKKIMIZ İKİ AY SONRAYDI..
TATİLİNİZİ İSTEDİĞİNİZ YERDE GEÇİREBİLİRSİNİZ.. MASRAF İNTERKOS'A AİT..
???

BUNUN KARŞILIĞINDA DA SİZDEN, BU BİRKAÇ HAFTA İÇİNDE DÜNYAMIZI ZİYARETE GELEN "FROX"LU DOSTLARIMIZI GEZDİRMENİZİ İSTİYORUM!
MESELE ANLAŞILMIŞTI..İNTERKOS.. FROX (*) GEZEGENİNDEN GELEN KÜÇÜK İNSANLAR İÇİN HAZIRLANACAK GEZİ PROGRAMINI ONLARDAN BEKLİYORDU..
(*) Bak DONDURULMUŞ ZİYARETÇİLER.. TOM BRAKS Nº 148
FROX'LULAR SEVİMLİ İNSANLAR ! BEN KABUL ETTİM.!
!??
BEN DE.. NEREDE GEZDİRECEĞİZ ONLARI?
HER YERDE GALAKS!..

FROX'LULAR GEZEGENİMİZİ HİÇ TANIMIYORLAR.. ONLARA ŞEHİRLERİMİZİ, ORMANLARIMIZI, ÇÖLLERİMİZİ GÖSTERECEK, İSTEDİKLERİ HER ŞEYİ YAPACAKSINIZ..
DÜNYA İLE İLGİLİ KONULARDA UZMANLAŞMIŞ REHBER.. İŞTE BU MESLEĞİ HİÇ DÜŞÜNMEMİŞTİM..
PEKALÂ.. MADEM Kİ KABUL EDİYORSUNUZ..
..İSTEDİĞİNİZ HER YERDE DOLAŞMANIZI SAĞLAYACAK "PASAPORTUNUZU" DA ALIN.. ÖNCEDEN HAZIRLAMIŞTIM..
???
GALAKS, İNTERKOS'UN YALNIZ ENDER GÖREVLERDE VERDİĞİ ÖNEMLİ MADENİ LEVHAYI ALDI..
TEŞEKKÜR EDERİM..
NEDEN SEN ALIYORSUN?

178-40

ŞEF SEN Mİ OLACAKSIN? ARTIK TATİLDEYİZ VE 1 NO'LU KOMANDO SIFATIN DA YOK ŞİMDİ!
JANET'LE GALAKS'IN TARTIŞMALARINA YOL AÇAN LEVHAYI ŞEF GERİ ALDI..
..ELİMDE OLSA HEPİNİZE AYRI AYRI PASAPORT VERİRDİM!..
FAKAT KANUNLAR KESİN.. BU DURUMDA, TEK ÇARE YOLU ŞÖYLE!
!?
..O DA PLÂKAYI APO'YA TESLİM ETMEK! BÖYLECE BİRBİRİNİZİ KISKANMAZSINIZ..
AZ SONRA..
İŞTE EN MODERN UZAY OTOSU.. AYRICA BİZE HER KAPIYI AÇACAK BİR DE PASAPORTUMUZ VAR!..

178-41

GERİYE GEZDİRECEĞİMİZ "TURİST"LERİ İNTERKOSTAN ALMAK GEREK..

"FROX"LU MÜRETTEBAT DÜNYAYA GEÇEN GELİŞLERİNDE KARŞILAŞTIKLARI TEHLİKEDEN SONRA BU KEZ EMNİYETE ALINMIŞTI..

KENDİ BAŞLARINA DOLAŞMALARI TEHLİKELİ OLACAKTI.. ŞİMDİ İSE BURADA HER TÜRLÜ KONFORLARI DÜŞÜNÜLDÜ.. BAKIN..!

DONDURULMUŞ ZİYARETÇİLERİN BOYLARINA GÖRE BİR MİSAFİRHANE YAPILMIŞTI..
KÜÇÜKLÜĞÜMDE OKUDUĞUM "PARMAK ÇOCUK"UN DÜNYASI GİBİ..

NEDEN KULAKLIK KULLANIYORLAR?
UZMANLARIMIZA ONLAR İÇİN ÖZEL OLARAK YAPTIRDIK!..

UNUTMAYIN Kİ SESLERİMİZ ONLARA GÖRE ÇOK KUVVETLİ..BU KULAKLIKLAR SESLERİ AZALTIYOR..

BOĞAZLARINDAKİ ŞU KAPSÜL İSE AKSİNE ONLARIN SESİNİ YÜKSELTMEYE YARIYOR!

AZ SONRA.
HAZIRLADIĞINIZ BU GEZİ İÇİN ARKADAŞLARIM ADINA SİZE TEŞEKKÜR EDERİM,GALAKS..!

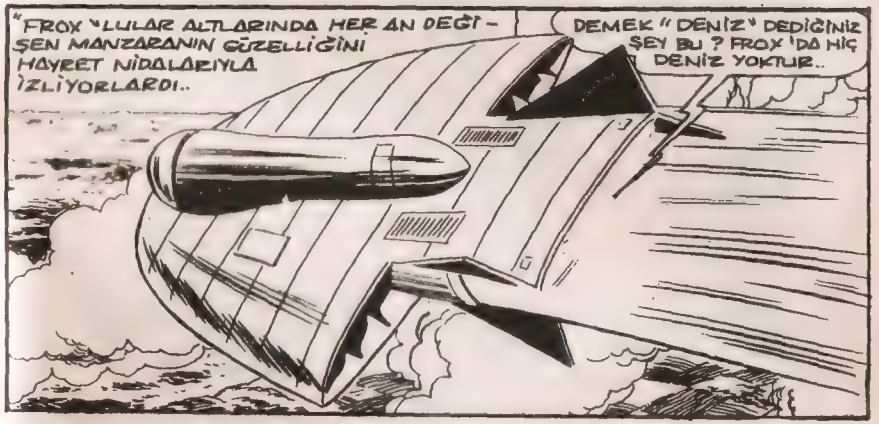
"FROX"LULAR ALTLARINDA HER AN DEĞİŞEN MANZARANIN GÜZELLİĞİNİ HAYRET NİDALARIYLA İZLİYORLARDI..
DEMEK "DENİZ" DEDİĞİNİZ ŞEY BU ? FROX'DA HİÇ DENİZ YOKTUR..

İLK GÜN OLAYSIZ GEÇTİ- DAĞLARIN, ÇÖLLERİN ÜZERİNDE UÇUP DURDULAR..

İNTERKOS'UN VERDİĞİ "PASAPORT" ARACILIĞIYLA ÇEŞİTLİ ŞEHİRLER, LÂBORATUARLAR GÖRDÜLER..

LÂBORATUARLARINIZ MANZARALARINIZ KADAR İLGİ ÇEKİCİ DEĞİL.. BİLİMDE HAYLİ İLERİ OLDUĞUMUZ İÇİN BU TÜR CİHAZLAR BİZDE DE VAR..

FAKAT, ÖZELLİKLE ORMANLARINIZ BİR HARİKA.. FROX'DA YETİŞEN SADECE BİR TÜR GÜLÜNÇ BİR BİTKİ VARDIR..

... AYRICA "ÇİÇEK" DEDİĞİNİZ NESNELERİN İSE ÇOK DAHA ŞAŞIRTICI OLDUĞU KANISINDAYIZ!.

ORMANLARINIZI GÖRMEK İSTİYORUZ DÜNYALILAR.. BİZİ ORAYA GÖTÜRÜN.!

KÜÇÜK İNSANLARIN ARZUSU YERİNE GETİRİLDİ..

ŞU AN ÜZERİNDE UÇTUĞUMUZ YER DÜNYANIN EN VAHŞİ ORMANLARINDAN BİRİDİR..

İÇİ DEV BİTKİ VE AĞAÇLARLA DOLUDUR.. AYRICA SEVİMSİZ HAYVANLARI DA UNUTMAMAK GEREK..

BURADA İNSAN YAŞAMIYOR MU?

SADECE BAZI SAVUNMA ÜSLERİNDE YAŞAR..

TOM BRAKS - Haftalık Mecmua. Sahibi ve Sorumlu Yönetmeni : M.Sezen Yalçıner
Genel Sekreter:Vecahat Günege.Türkiyede neşir hakkı TAY YAYINLARI'na aittir
İdare yeri : Türbe,Klodfarer caddesi No:16 Kat:3 D:5 İstanbul Tel: 22 45 32

BASKI: CİHAN MATBAACILIK KOLL. ŞTİ
☎ 27 34 49 - 26 73 14 İSTANBUL
6/11/1972

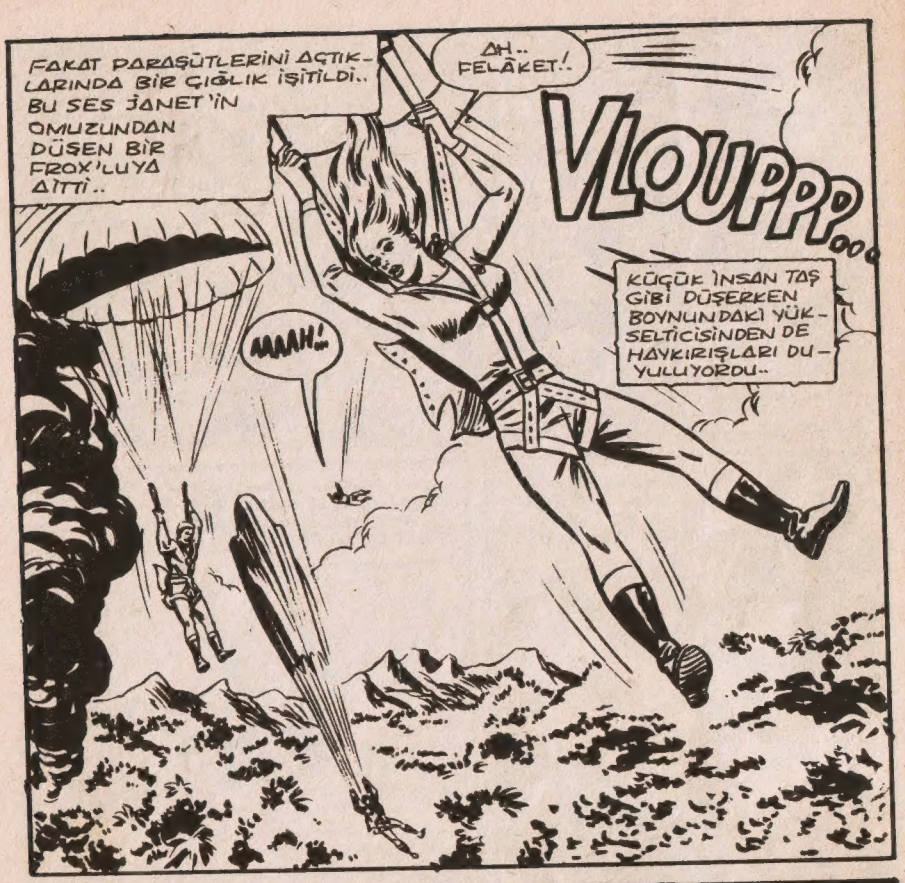

178-48

DEVAMI GELECEK SAYIDA

KAPAK BASKISI : ÇETİN OFSET

ŞEBNEM'İN 6. KİTABI ÇIKTI!

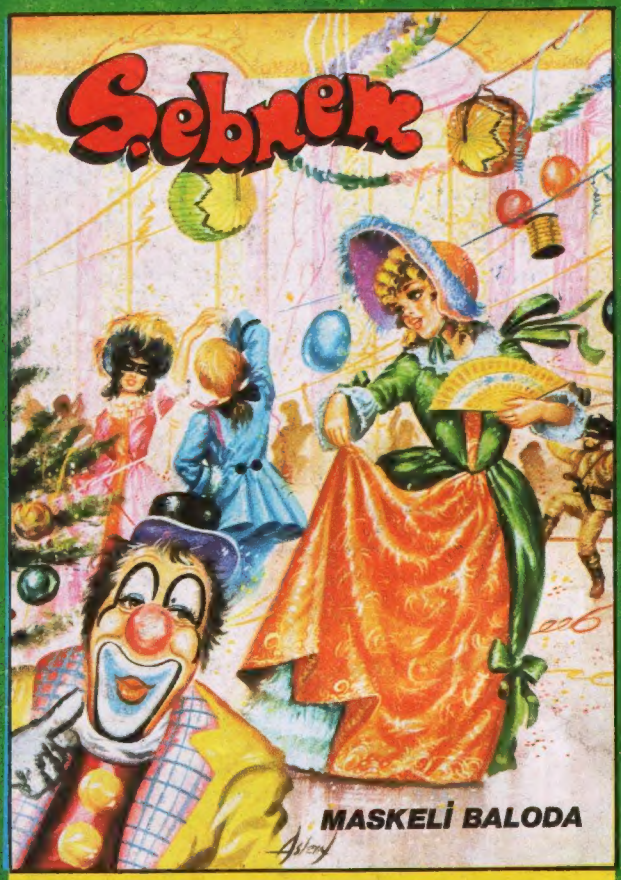

ŞEBNEM serisinden çıkan kitaplar:

1- ŞEBNEM defile yapıyor
2- ŞEBNEM canlı bebekler
3- ŞEBNEM küçük gelin
4- ŞEBNEM masallar aleminde
5- ŞEBNEM köylü güzeli

BÜTÜN BAYİLERDE